



CASA DE ACOLOHIDA E EDUCAÇÃO INFANTIL – CRECHE ALEGRIA

CNPJ: 11.322.616/0001-03

Av. Brasil s/n – Santa Mônica – Guarapari – ES – 29.221-520

Tel.: (27) 9907-6092/3262-2590 Email: crechealegria@hotmail.com

OSCIP - Organização da Sociedade Civil de Interesse Público

Processo MJ nº 08071.010719/2010-15 DOU nº 160 de 20/08/2010

RELATÓRIO DE CAPACIDADE FÍSICA CRECHE ALEGRIA

A “Creche Alegria” é uma ONG (Organização não Governamental), instalada na Av. Brasil Colônia s/n, bairro Praia de Santa Mônica, município de Guarapari – ES.

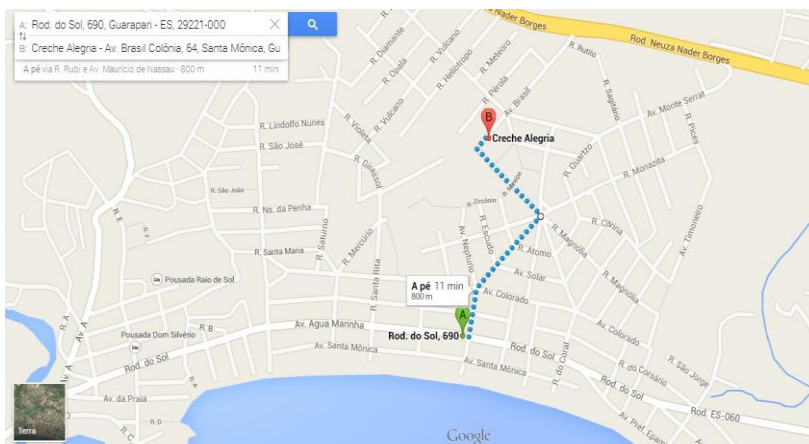

Utilizamos um prédio em alvenaria com dois pavimentos, em regime de comodato, porém ainda não utilizamos sua capacidade total.

Descrevemos e exibimos abaixo as salas utilizadas diariamente para a educação escolar das crianças matriculadas na Creche Alegria.

ENTRADA DA CRECHE:





CASA DE ACOLHIDA E EDUCAÇÃO INFANTIL – CRECHE ALEGRIA

CNPJ: 11.322.616/0001-03

Av. Brasil s/n – Santa Mônica – Guarapari – ES - 29.221-520

Tel.: (27) 9907-6092/3262-2590 Email: crechealegria@hotmail.com

OSCIP - Organização da Sociedade Civil de Interesse Público

Processo MJ nº 08071.010719/2010-15 DOU nº 160 de 20/08/2010

FACHADA DA CRECHE:



VISTA AÉREA DA CRECHE (ANEXO À CASA DE ORAÇÃO SÃO FRANCISCO DE ASSIS):





CASA DE ACOLOHIDA E EDUCAÇÃO INFANTIL – CRECHE ALEGRIA

CNPJ: 11.322.616/0001-03

Av. Brasil s/n – Santa Mônica – Guarapari – ES - 29.221-520

Tel.: (27) 9907-6092/3262-2590 Email: crechealegria@hotmail.com

OSCIPI - Organização da Sociedade Civil de Interesse Público

Processo MJ nº 08071.010719/2010-15 DOU nº 160 de 20/08/2010

SALAS DE AULA: Atualmente usamos 04 (quatro) salas de aula, todas com duas janelas, para melhor ventilação, cada uma delas contendo 20 (vinte) carteiras infantis, um armário para armazenamento de material de apoio ao professor e outro para armazenar as mochilas e materiais escolares das crianças.



**CASA DE ACOLOHIDA E EDUCAÇÃO INFANTIL – CRECHE ALEGRIA**

CNPJ: 11.322.616/0001-03

Av. Brasil s/n – Santa Mônica – Guarapari – ES - 29.221-520

Tel.: (27) 9907-6092/3262-2590 Email: crechealegria@hotmail.com

OSCIP - Organização da Sociedade Civil de Interesse Público

Processo MJ nº 08071.010719/2010-15 DOU nº 160 de 20/08/2010

SALAS DE MULTIUSO: Conta com duas salas especiais, uma no 1º e outra no 2º andar, destinadas ao descanso das crianças. Possuem uma diversificada gama de brinquedos, um televisor de 52”, um DVD, e colchões para o descanso da tarde dos menores. Há ainda 04 (quatro) janelas nestas salas, todas com cortinas para manter baixa a claridade no ambiente, facilitando assim o descanso dos menores.





CASA DE ACOLOHIDA E EDUCAÇÃO INFANTIL – CRECHE ALEGRIA

CNPJ: 11.322.616/0001-03

Av. Brasil s/n – Santa Mônica – Guarapari – ES - 29.221-520

Tel.: (27) 9907-6092/3262-2590 Email: crechealegria@hotmail.com

OSCIP - Organização da Sociedade Civil de Interesse Público

Processo MJ nº 08071.010719/2010-15 DOU nº 160 de 20/08/2010

BANHEIROS: Possui 02 (dois) banheiros, um feminino e um masculino, cada um com 03 (Três) vasos e 04 (quatro) pias, todos em tamanho infantil, e 04 (quatro) chuveiros igualmente adaptados aos menores, com piso antiderrapante.



**CASA DE ACOLOHIDA E EDUCAÇÃO INFANTIL – CRECHE ALEGRIA**

CNPJ: 11.322.616/0001-03

Av. Brasil s/n – Santa Mônica – Guarapari – ES - 29.221-520

Tel.: (27) 9907-6092/3262-2590 Email: crechealegria@hotmail.com

OSCIP - Organização da Sociedade Civil de Interesse Público

Processo MJ nº 08071.010719/2010-15 DOU nº 160 de 20/08/2010

REFEITÓRIO: Possui um refeitório com 09 (nove) mesas e 18 (dezoito) bancos em madeira, todos em tamanho infantil, que comportam até 10 (dez) crianças em cada mesa. No refeitório são servidas as 04 (quatro) refeições diárias. O espaço também é utilizado para aulas de educação alimentar infantil.



COZINHA: Possui uma cozinha com fogão industrial de seis bocas, duas pias, armários de chão e de parede, um freezer industrial grande, uma geladeira, um microondas, e uma mesa em granito.

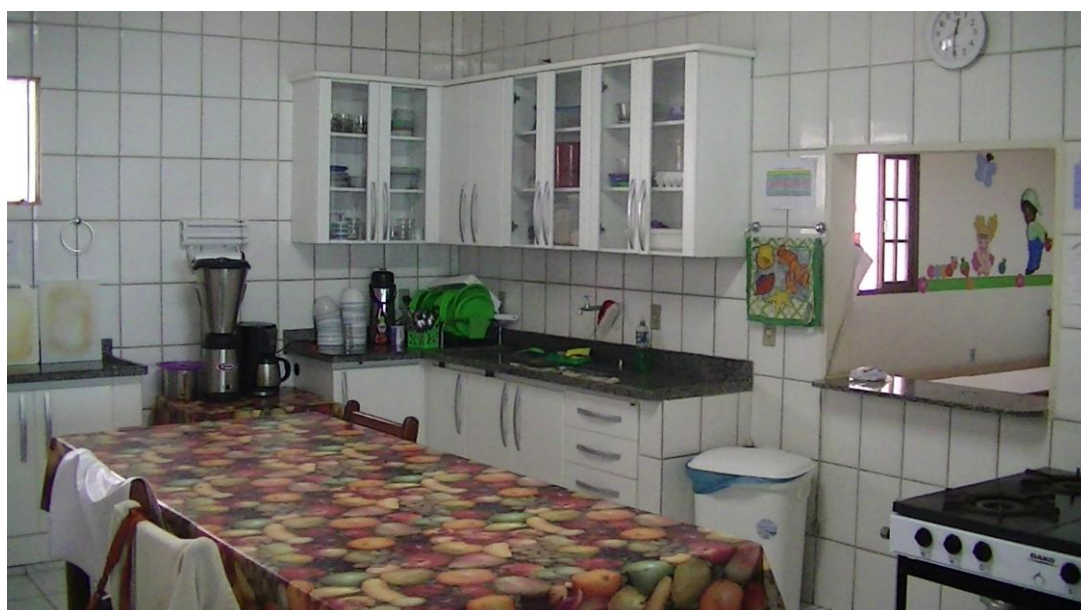



CASA DE ACOHIDA E EDUCAÇÃO INFANTIL – CRECHE ALEGRIA

CNPJ: 11.322.616/0001-03

Av. Brasil s/n – Santa Mônica – Guarapari – ES - 29.221-520

Tel.: (27) 9907-6092/3262-2590 Email: crechealegria@hotmail.com

OSCIPI - Organização da Sociedade Civil de Interesse Público

Processo MJ nº 08071.010719/2010-15 DOU nº 160 de 20/08/2010

SALA DOS PROFESSORES: Possui uma sala para uso dos professores, com duas escrivaninhas, dois armários, uma impressora um computador e uma mesa comum.



ADMINISTRAÇÃO/SECRETARIA: Possui uma sala de administração/secretaria que contém dois computadores, uma impressora, três escrivaninhas, um arquivo suspenso, um armário, um gaveteiro e uma mesa para reuniões.

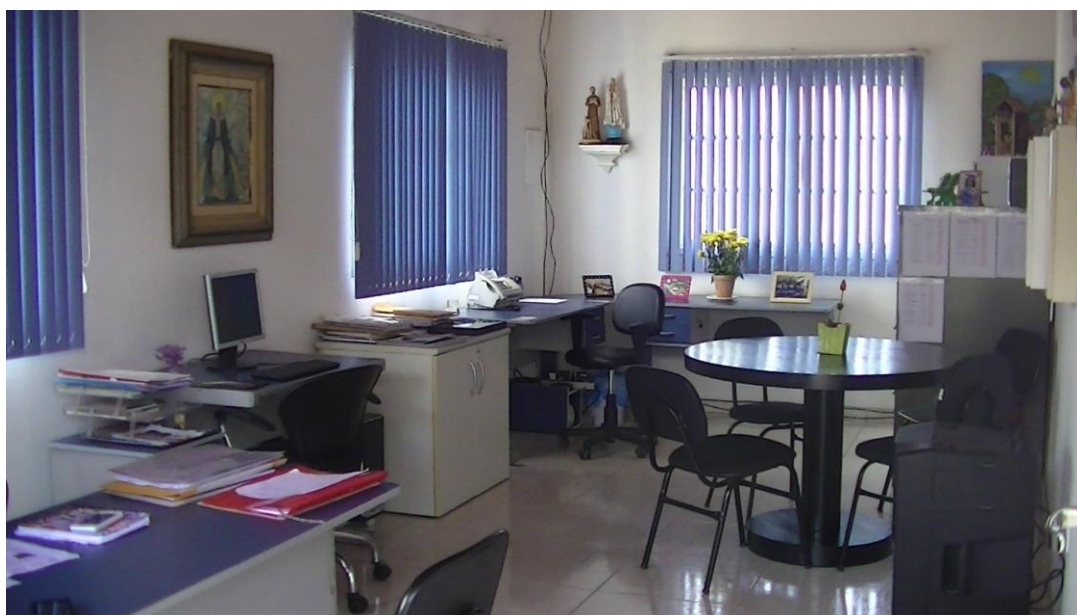



CASA DE ACOLOHIDA E EDUCAÇÃO INFANTIL – CRECHE ALEGRIA

CNPJ: 11.322.616/0001-03

Av. Brasil s/n – Santa Mônica – Guarapari – ES - 29.221-520

Tel.: (27) 9907-6092/3262-2590 Email: crechealegria@hotmail.com

OSCIPI - Organização da Sociedade Civil de Interesse Público

Processo MJ nº 08071.010719/2010-15 DOU nº 160 de 20/08/2010

PLAYGROUND: Possui um playground em área externa, com cerca baixa de madeira, contendo diversos brinquedos que proporcionam a interação das crianças através do lazer.





CASA DE ACOHIDA E EDUCAÇÃO INFANTIL – CRECHE ALEGRIA

CNPJ: 11.322.616/0001-03

Av. Brasil s/n – Santa Mônica – Guarapari – ES - 29.221-520

Tel.: (27) 9907-6092/3262-2590 Email: crechealegria@hotmail.com

OSCIP - Organização da Sociedade Civil de Interesse Público

Processo MJ nº 08071.010719/2010-15 DOU nº 160 de 20/08/2010

SALA DE JUDÔ: Possui uma sala para aulas de judô, devidamente equipada com tatame em E.V.A..





CASA DE ACOHIDA E EDUCAÇÃO INFANTIL – CRECHE ALEGRIA

CNPJ: 11.322.616/0001-03

Av. Brasil s/n – Santa Mônica – Guarapari – ES - 29.221-520

Tel.: (27) 9907-6092/3262-2590 Email: crechealegria@hotmail.com

OSCIP - Organização da Sociedade Civil de Interesse Público

Processo MJ nº 08071.010719/2010-15 DOU nº 160 de 20/08/2010

SALA E BALLET: Possui uma sala para aulas de ballet, devidamente equipada com espelhos e chão com forro apropriado.

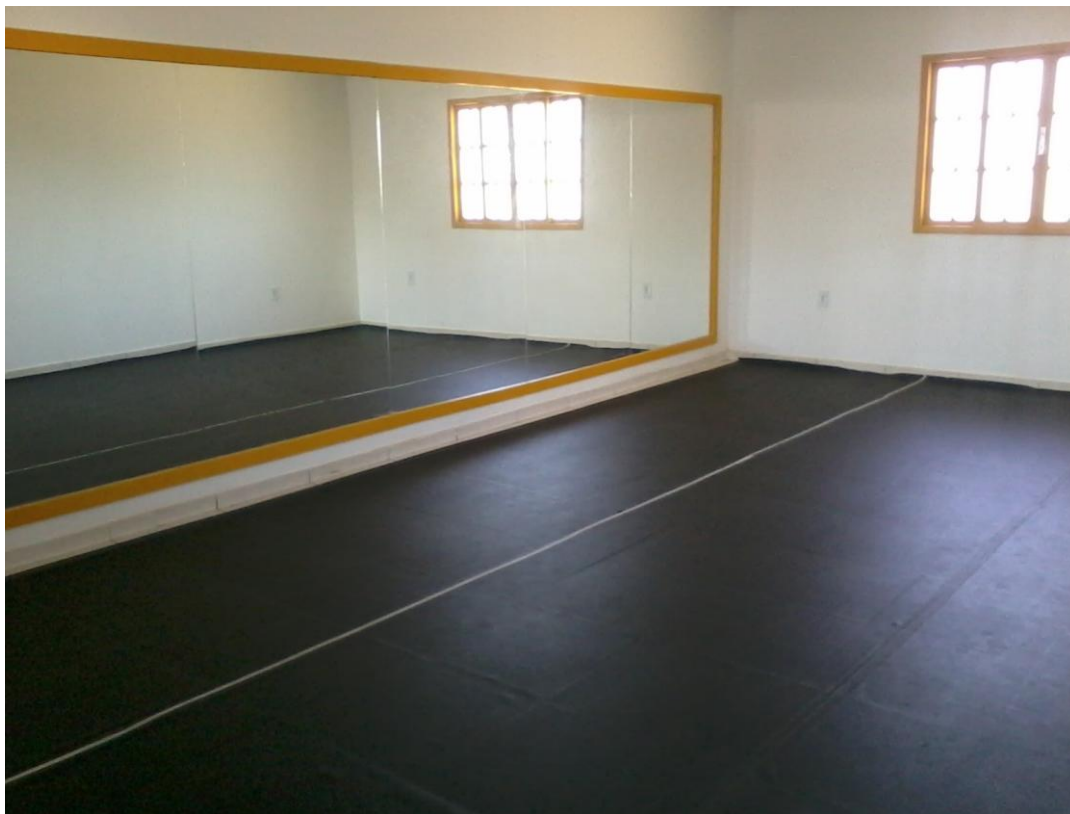



CASA DE ACOLOHIDA E EDUCAÇÃO INFANTIL – CRECHE ALEGRIA

CNPJ: 11.322.616/0001-03

Av. Brasil s/n – Santa Mônica – Guarapari – ES - 29.221-520

Tel.: (27) 9907-6092/3262-2590 Email: crechealegria@hotmail.com

OSCIPI - Organização da Sociedade Civil de Interesse Público

Processo MJ nº 08071.010719/2010-15 DOU nº 160 de 20/08/2010

SALA DE LEITURA E TEATRO: Possui uma sala com duas prateleiras para livros e um mini palco para apresentações de teatrinhos.

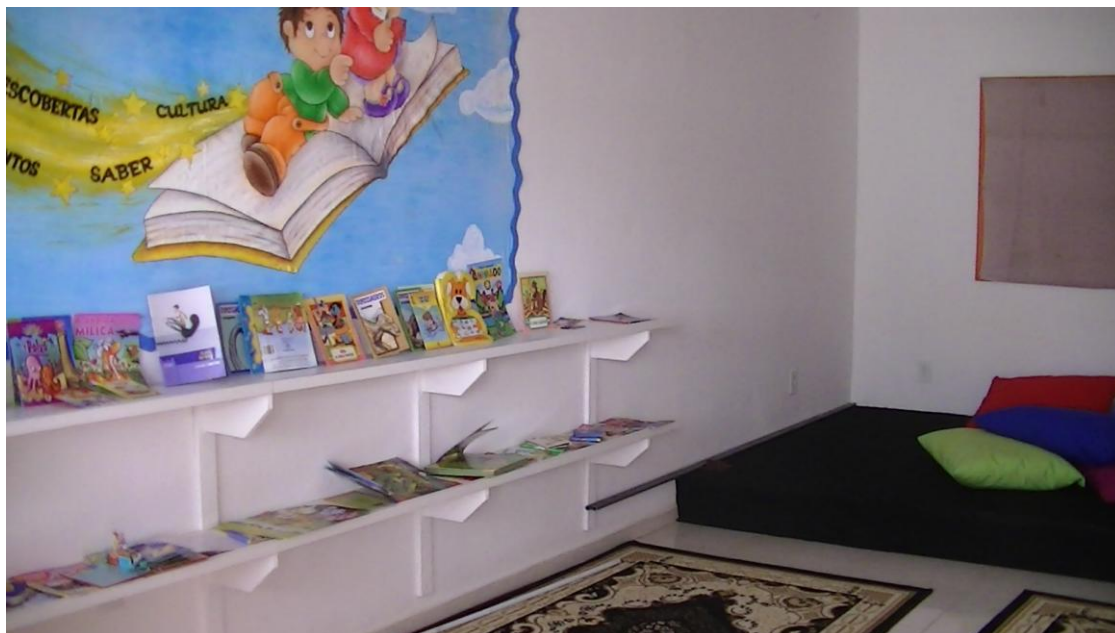

REUNIÃO PARA APRIMORAMENTO: Contamos com voluntárias na área de Psicologia e Nutrição, e temos encontros mensais para aprimoramento dos funcionários.



**CASA DE ACOLOHIDA E EDUCAÇÃO INFANTIL – CRECHE ALEGRIA**

CNPJ: 11.322.616/0001-03

Av. Brasil s/n – Santa Mônica – Guarapari – ES - 29.221-520

Tel.: (27) 9907-6092/3262-2590 Email: crechealegria@hotmail.com

OSCIPI - Organização da Sociedade Civil de Interesse Público

Processo MJ nº 08071.010719/2010-15 DOU nº 160 de 20/08/2010

PRIORIDADE NO ATENDIMENTO:

A Creche Alegria prioriza o atendimento às crianças em situação de risco e também famílias de baixa renda, cujos pais não têm com quem deixar os filhos para que possam trabalhar.

Todos os recursos para manutenção da Creche são provenientes de um convênio com a Prefeitura e principalmente de doações de particulares e empresas privadas.

CAPACIDADE FÍSICA:

A capacidade da entidade é para atender até 160 crianças, porém atualmente conseguimos atender 80 crianças, e precisamos de recurso financeiro para garantir qualidade na execução do projeto.

O volume de doações mensais é insuficiente para conseguirmos ter todas as salas funcionando, e estamos com uma lista de espera de 50 crianças. A carência no bairro é enorme, e não há outras creches com vagas para atender a demanda.

**CASA DE ACOLOHIDA E EDUCAÇÃO INFANTIL – CRECHE ALEGRIA**

CNPJ: 11.322.616/0001-03

Av. Brasil s/n – Santa Mônica – Guarapari – ES - 29.221-520

Tel.: (27) 9907-6092/3262-2590 Email: crechealegria@hotmail.com

OSCIP - Organização da Sociedade Civil de Interesse Público

Processo MJ nº 08071.010719/2010-15 DOU nº 160 de 20/08/2010

ADESÃO DE DOADORES MENSAIS:

Para que possamos atender mais crianças, pois temos capacidade física para isso, precisamos da adesão de pessoas e empresas que se comprometam com doações mensais para alimentarmos o projeto.

Consideramos que em alguns momentos, teremos a desistência de um ou outro doador, como ocorreu há poucos dias, onde nosso orçamento ficou prejudicado.

VENHAM NOS VISITAR!

Gostaríamos de convidá-lo(s) a conhecer de perto nosso trabalho e esperamos poder contar com sua parceria para investir em um mundo mais justo e igualitário, proporcionando a essas crianças um presente bom, feliz e correto.

MARCELO AUGUSTO HONORATO – Presidente**MARIA DE LOURDES NOVAES DE SÁ – Vice Presidente****CONTATOS:**

Telefones: (27) 3262-2590 – Creche Alegria
(27) 9907-6092 – Lourdes
(27) 9982-9566 – Gilberto

E-mail: crechealegria@hotmail.com

Endereço: Av. Brasil Colônia, s/nº, Santa Mônica, Guarapari, ES
CEP.: 29.221-520